

擴堂開支

直至2010年9月24日有關劃則師費用、顧問費用、用地圖則、建築證及銀行貸款申請等費用：**\$484,212.96**

建築工程開支（直至2010年9月24日）：

項目	預算	支出（包括稅項）
Site Setup, Earth Work, Foundations	\$200,967.48	\$175,907.11
Basement Floor, Exterior Foundation, Masonary	\$307,707.41	\$169,569.81
Structural Steel, Precast Floors, Roof Trusses	\$387,695.78	\$231,236.95
Structural Wood Framing, Electrical & Mechanical, Roofing	\$1,049,082.39	\$182,493.25
Exterior Windows & Doors, Interior Finishes	\$530,039.43	\$30,149.25
Floor Finishes, Insulation, Site Work	\$574,036.73	\$148,102.87
Miscellaneous, Wages, Fees	\$439,785.16	\$94,047.23
合共	\$3,489,314.38	\$1,031,506.47

建築預算: \$3,489,314.38

室內設計預算: \$264,058.13

08年10月4日至10年9月19日

建堂基金奉獻: \$784,336.00

已向銀行提取建築貸款:
\$485,164.000

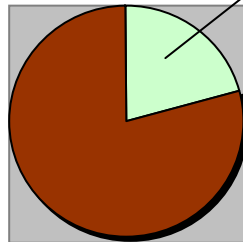

20.90%

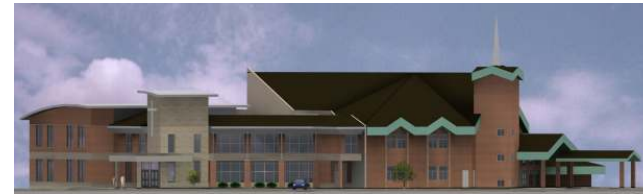
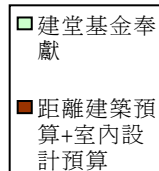

擴堂報告

仕嘉堡華人宣道會

100926

上帝差派巧匠為擴堂作工

請你派定這人，與你的巧匠，和你父我主大衛的巧匠，一同作工。代下2:14c

(一) 工程進度：工程已進展至準備蓋建金屬屋頂及鋪上外牆的磚和石。請每天為工人的安全祈禱，在屋頂上工作是危險的！自6月底工程開始至今，天父保守著有很多晴朗的日子，以致我們可以在3個月內順利完成第二層建築。不過，千萬不要忘記工人的辛勞：夏天時他們常常在35°C以上的高溫工作；另外於上星期入秋，知道日間時分會下雨，便有幾晚是通宵趕工，凌晨四、五時還有貨車來搬運材料。在上週三，他們更工作至最後一刻到凌晨三時有閃電行雷才停工。我們向工人們致以萬分感激，祈求他們在主裡大大得著恩典！

按目前的進展，如果一直沒有太多雨雪，建築經理預計在聖誕前夕可以完成建築結構工程(Structural Construction)。跟著便進行內部裝修及於明年春季時申請「入伙紙」(Occupancy Permit)。

(二) 銀行貸款：我們在八月份提取了第一筆貸款，並於下週向銀行提取第二筆。由於今次銀行的安排是「實報實銷」及只有6次的提款，我們感謝弟兄姊妹自2008年10月至今奉獻了七十多萬的建堂基金，使到教會有足夠的現金支付日常的工程開支，特別確保了工人的工價可以按時支付，這在主裡面是重要的見證。

(三) 室內設計：建堂委員會已訂出兩個預算並獲九月份長議會通過：A) 影音器材：\$132,019.78（不計稅項）及 B) 家具：\$132,038.35（不計稅項）。以上兩個預算是計入建築預算，請弟兄姊妹為這方面的支出禱告及按著感動奉獻。有關室內設計奉獻仍然是屬於「建堂基金」。

(四) 擴堂落成後的房間用途：最近多了部門組別向建堂委員會詢問及申請擴堂落成後的房間分配。鑑於擴堂落成後，一切日常建築物管理應屬於教會辦事處的安排，請大家直接聯絡辦事處同工。

2010 年 9 月的工程進度

